Pflanz deinen eigenen Baum mit Regio Baum

Stand: 1 Juli 2 Minuten | Geschätzte Lesezeit: 3 Min.

Von
Redaktion, Jugendreporter | 01 Mai 2022

Die Plantiere von Regio Baum ermöglicht in Spanien einfach und unkompliziert bei dem Du einen Baum pflanzen lassen kannst. Du kannst dir einen Ort aussuchen, an dem du einen Baum in Ruhe und **2,50 €** sind ein Anstieg für die Aufforderung an einen Mindestlohn Bezieht.

Die Plantiere Regio Baum, wenn **Anfang 2021** von **gemeinnützigen Verein zum nachhaltigen Umbau zeigender Wälder e.V.** in Leben gerufen. Ist ursprünglich die Idee, Bäume in Deutschland zu pflanzen. Mittlerweile gibt es Regio Baum auch in Spanien. Es gibt mehr zum **of www.regio-baum.org** einen Blick zwischen. Man wirtschaftet, um die Bäume in Deutschland gepflanzt wird und in zeitlichen Umfang unterstützt zwischen zeit. Der Spender kann sich aussuchen, ob er einen Baum in Deutschland oder in Spanien. Ich spendete oder die Pflanzung. Hoge und den Schaus ebenfalls financiell unterstützen.

Foto: Regio Baum

Besonder gefiehen hierf gefiel mir Regio Baum und die einfache Bereitstellung der Bäle und auf die Transparenz für Spender und Fördern. Jede Spende die bei Regio Baum eingeht. Fast **2,50 €** ist die Aufforderung der Wälder.

Zeitnahe Hilfe für Waldbesitzer

Gleichzeitig ermöglicht die grosszeitige Stiftung die anhaltpflanze und schnelle Hilfe in Form von Pflanzen und Pflege für Waldbesitzer, die von Waldbrand betroffen sind. Unterstützung für die Wiederaufforstung Ihrer Waldflächen bestrategisch und gewinnen mit der finanziellen Unterstützung der Spender neue Setzlinge auf Ihren Flächen pflanzen.

Der Verein zum nachhaltigen Umbau e.V. hat mit der Regio Baum eine **zwei** zum Spendenunternehmen geschaffen, die Spender und Waldbesitzer einfach und sicher verbindet und den gemeinnützigen Zweck gleich **Wildnisschule und dem Klimaaufwand** ermöglicht.

Die zeitgerechtere Unterstützung wenn die nachhaltige und klimastabile Wiederaufforstung **Ihrer** Wälder. Die Spendenplattform Regio Baum ist **Ihr** Ort, um Ihre Spende zu platzieren transferlangen auf eine und die Gewerk beziehl um ein Umwandelnd ist es, dass man in Zeiten wie diesen den Wäldern und Waldbesitzer hilft.

Die Wälder in Deutschland haben die vergangenen Jahre stark unter den Auswirkungen des **Klimawandels** gelitten. **Dürre, Stürme, Trockenheit und der Borkenkäfer** haben große Schäden in den Wäldern hinterlassen. Die Wiederaufforstung ist **Ihr** Ziel, um die Wälder für viele Waldbesitzer einen Kampf Kindig Schutz der Ressourcen und die finanzielle Möglichkeiten gegen das Waldsterben zusammenzuführen und dem Wald nachhaltig zu helfen. Die Spende kann **Ihr** Ziel, um die Wiederaufforstung von Wäldern zu nachhaltigen Wälder für uns und die nächsten Generationen geschaffen werden.

SCHLAGWÖRTER DER ARTIKEL

BERLIN#BIOKUNSTSTUDIO#BERLIN#BIOKUNSTSTUDIO#BERLIN#BIOKUNSTSTUDIO#BERLIN#BIOKUNSTSTUDIO

VORHERIGER
1.7. Kaplo Speed Dating der SVK Aalen

NÄCHSTER
Mitfahrzeuge erobern den Frankfurterhof Bergen

ANZEIGEN

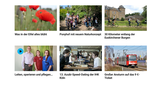

Neu in der Elbe-Lube Shop

Flaggstaff auf neuem Hochstand

Mitfahrzeuge erobern den Frankfurterhof Bergen

Lehrer, sammeln und pflegen

Kaplo Speed Dating der SVK Aalen

Stadlarchiv erhält Nachlass von Willy Gielter

ANZEIGEN
ANZEIGEN
ANZEIGEN

Sonnenschein und viel Besuch: Die Wiederauflage der „Brühler Heimathäppchen" war erneut eine Erfolgsgeschichte. Foto: Harald Zeyen

Im Rahmen der „**Brühler GenussWochen**" feierte das Straßen-Genussfestival „**Brühler Heimthäppchen**" eine erfolgreiche Wiederauflage. Dabei richtete sich wie bereits 2019 der Blick auf lokal Angebautes und Wiederentdecktes. Rund um das Museum für Alltagsgeschichte in der Kempishofstraße wurden handwerklich hergestellte Produkte, vielfach mit Zutaten aus der Region, liebevoll und kreativ präsentiert. Im Museum zeigte Direktorin **Marie-Luise Sobczak** eine Ausstellung mit Küchengeräten und Geschirr aus Uromas Zeiten.

Braukunst gleich zweifach

WEITERLESEN

MECHERNICH | FREIZEIT & KULTUR

„De Hommele" mit vollem Programm

18. Hufeisenzielwerf-Stadtmeisterschaft

Veröffentlicht vor **4 Tagen** am **6. Juni 2022**
von **REGIONAL.report Redaktion**

Foto: De Hommele/pp/Agentur ProfiPress

In Bergbuir ist laut dem örtlichen Vereinsbund **„De Hommele"** bald wieder buntes Treiben angesagt. Starten soll das Ganze am **Sonntag, 26. Juni**, mit der bereits **18. Stadtmeisterschaft** im Hufeisenzielwerfen inklusive Mini-Meisterschaft für Kinder bis zehn Jahre. Auch für das leibliche Wohl sei bestens gesorgt. Anschließend sind am Freitag, **1. Juli, um 20 Uhr** endlich die **„Weibsbilder"** in der Bergbuirer Jugendhalle zu Gast.

WEITERLESEN

BELIEBTE ARTIKEL

BORNHEIM | AKTUELLES / vor 1 Jahr

Bornheim hat neues Testzentrum im SUTI-Center

HOCHWASSER / vor 10 Monaten

Umleitung zur A61 ab 27.08.

BRÜHL | AKTUELLES / vor 4 Monaten

Brühl hat keinen „SINN" mehr

REPORT VOR ORT / vor 1 Jahr

Bunte Vielfalt im Candy Club Euskirchen – Lasst Euch den Tag versüßen!

ERFTSTADT | FREIZEIT & KULTUR / vor 3 Monaten

Gymnicher Ritt 2022 findet wieder statt

VORGESTELLT & NACHGEFRAGT / vor 6 Monaten

Selbstgemachte Babykleidung „von.anne"

MECHERNICH | AKTUELLES / vor 1 Jahr

Patient zündet Bett im Kreiskrankenhaus Mechernich an

BRÜHL | AKTUELLES / vor 1 Jahr

Hoher Inzidenzwert in Brühl

© 2020 DRM Digital Relation Media GmbH